

# SATZUNG ÜBER DEN BEBAUUNGSPLAN DER STADT BIESENTHAL "SOLARPARK BLINDER PFUHL"

Aufgrund des § 10 Abs. 1 des Baugesetzbuches (BauGB) in der Fassung der Bekanntmachung vom 3. November 2017 (BGBl. I S. 3634) geändert durch Artikel 6 des Gesetzes vom 27. März 2020 (BGBl. I S. 587) geändert durch Artikel 6 des Gesetzes vom 27. März 2020 (BGBl. I S. 587) wird nach Beschlussfassung durch die Gemeindevertretung vom ..... folgende Satzung über den Bebauungsplan "Solarpark Blinder Pfuhl" der Stadt Biesenthal " der Stadt Biesenthal, bestehend aus der Planzeichnung (TEIL A) und dem Text (TEIL B) erlassen:

## PLANZEICHNUNG - TEIL A

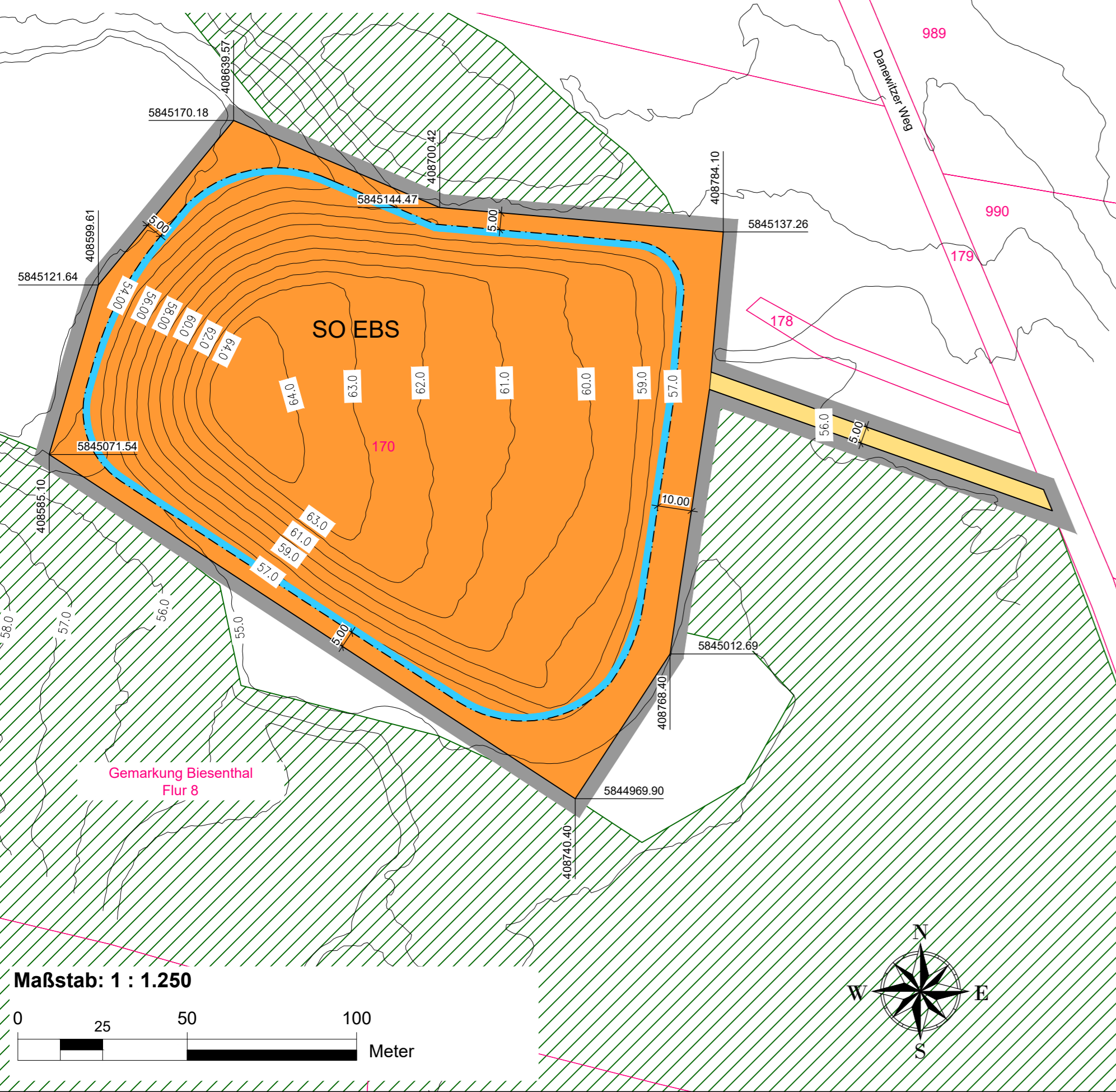

### Planzeichenerklärung

**I. Verordnung über die Ausarbeitung der Bauleitpläne und die Darstellung des Planinhalts (Planzeichenverordnung - PlanZV vom 18.12.1990, zuletzt geändert durch Artikel 2 des Gesetzes vom 04. Mai 2017 (BGBl. I S. 1057))**

- 1. Art der baulichen Nutzung § 9 Abs. 1 Nr. 1 BauGB**  
 **SO EBS** Sonstiges Sondergebiet § 11 Abs. 2 BauNVO  
*hier: Energiegewinnung auf der Basis solarer Strahlungsenergie*
- 2. Baugrenzen § 9 Abs. 1 Nr. 2 BauGB**  
 Baugrenze
- 3. Verkehrsflächen § 9 Abs. 1 Nr. 11 BauGB**  
 private Straßenverkehrsfläche  
 Ein- und Ausfahrt
- 4. Sonstige Planzeichen**  
 Grenze des räumlichen Geltungsbereichs § 9 Abs. 7 BauGB

### II. Darstellung ohne Normcharakter

- anstehendes Gelände als unterer Höhenbezugspunkt in Meter über NHN im Bezugssystem DHHN 2016
- 10,00 Bemaßung in Meter
- 5735962.16 örtlicher Lagebezug
- 170 Kataster

### Plangrundlage

Kataster sowie DGM der Landesvermessung und Geobasisinformation Brandenburg (LGB) Heinrich-Mann-Allee 103, 14473 Potsdam, vom Mai 2020

### Hinweise

Sollten bei den Erdarbeiten Bodendenkmale, z.B. Steinsetzungen, Mauerwerk, Erdverfärbungen, Holzpfähle oder -bohlen, Scherben, Stein- oder Metallgegenstände, Knochen o.a., entdeckt werden, sind diese unverzüglich der Unteren Denkmalschutzbehörde und dem Brandenburgischen Landesamt für Denkmalpflege und Archäologischen Landesmuseum anzuzeigen (§ 11 Abs. 1 u. 2 BbgDSchG). Die aufgefundenen Bodendenkmale und die Entdeckungsstätte sind mindestens bis zum Ablauf einer Woche nach der Anzeige, auf Verlangen der Denkmalschutzbehörde ggf. auch darüber hinaus, in unverändertem Zustand zu erhalten und in geeigneter Weise vor Gefahren für die Erhaltung zu schützen (§ 11 Abs. 3 BbgDSchG).

Funde sind dem Brandenburgischen Landesamt für Denkmalpflege und Archäologischen Landesmuseum zu übergeben (§ 11 Abs. 4 und § 12 BbgDSchG). Die Bauausführenden sind über diese gesetzlichen Auflagen zu belehren.

## TEXT - TEIL B

### Planungsrechtliche Festsetzungen gemäß § 9 BauGB

#### 1.1 Art und Maß der baulichen Nutzung § 9 Abs. 1 BauGB

1.1.1 Das sonstige Sondergebiet „Energiegewinnung auf der Basis solarer Strahlungsenergie“ (SO EBS) dient gemäß § 11 Absatz 2 BauNVO der Errichtung und dem Betrieb von großflächigen Photovoltaikanlagen. Zulässig sind insbesondere Modultische mit Solarmodulen sowie die für den Betrieb erforderlichen Nebenanlagen, Trafostationen, Wechselrichterstationen, Verkabelungen, Wartungsflächen, Fahrwege und Zäune.

1.1.2 Die maximale Grundflächenzahl ist für das sonstige Sondergebiet „Energiegewinnung auf der Basis solarer Strahlungsenergie“ (SO EBS) gemäß § 17 Absatz 1 BauNVO auf 0,60 begrenzt. Abweichend von § 19 Abs. 4 S. 2 BauNVO darf die zulässige Grundflächenzahl nicht überschritten werden.

1.1.3 Die maximale Höhe baulicher Anlagen wird auf 3,50 m begrenzt. Als unterer Bezugspunkt gilt das anstehende Gelände in Metern über DHHN 2016 (Deutsches Höhennetz 2016).

#### 1.2 Flächen und Maßnahmen zum Schutz, zur Pflege und zur Entwicklung von Boden, Natur und Landschaft § 9 Abs. 1 Nr. 20 BauGB

1.2.1 Innerhalb des sonstigen Sondergebietes „Energiegewinnung auf der Basis solarer Strahlungsenergie“ sind nicht versiegelte Flächen als naturnahe Wiese zu entwickeln. Die Mahd dieser Flächen ist unter Berücksichtigung avifaunistischer Anforderungen und den speziellen Anforderungen von Wiesenbrütern nicht vor dem 15. Juli eines Jahres zulässig. Der Einsatz von Dünge- und Pflanzenschutzmitteln ist unzulässig.

### Verfahrensvermerke

1. Die verwendete Planunterlage enthält den Inhalt des Liegenschaftskatasters mit Stand vom 13.01.2020 und weist die planungsrelevanten baulichen Anlagen sowie Straßen, Wege und Plätze vollständig nach. Sie ist hinsichtlich der planungsrelevanten Bestandteile geometrisch eindeutig. Die Übertragbarkeit der neu zu bildenden Grenzen in die Örtlichkeit ist eindeutig möglich.

....., den ..... Siegel ..... Öffentlich bestellter Vermesser

2. Aufgestellt aufgrund des Aufstellungsbeschlusses der Stadtverordnetenversammlung vom ..... Die ortsübliche Bekanntmachung des Aufstellungsbeschlusses erfolgte entsprechend der Hauptsatzung Amtsblatt für das Amt Biesenthal-Barnim Nr. .... am .....

Mit Schreiben vom ..... und ..... wurde die zuständige Raumordnungsbehörde zur Anpassung an die Ziele der Raumordnung gemäß § 1 Abs. 4 BauGB beteiligt.

Die Beteiligung der Öffentlichkeit nach § 3 Abs. 1 BauGB erfolgte in Form einer öffentlichen Auslegung vom ..... bis zum .....

Die von der Planung berührten Behörden und sonstigen Träger öffentlicher Belange sind nach § 4 Abs. 1 BauGB mit Schreiben vom ..... zur Abgabe einer Stellungnahme aufgefordert worden.

Die Stadtverordnetenversammlung hat am ..... den Entwurf des Bebauungsplans mit Begründung beschlossen und zur Auslegung bestimmt.

Die von der Planung berührten Behörden und sonstigen Träger öffentlicher Belange sind nach § 4 Abs. 2 BauGB mit Schreiben vom ..... zur Abgabe einer Stellungnahme aufgefordert worden.

Der Entwurf des Bebauungsplans bestehend aus der Planzeichnung (Teil A) und dem Text (Teil B), sowie die Begründung, haben in der Zeit vom ..... bis ..... während der Dienststunden im Amtsgebäude des Amtes Biesenthal-Barnim, Plottkeallee 5, 16359 Biesenthal sowie auf der Homepage des Amtes, nach § 3 Abs. 2 BauGB öffentlich ausgelegen. Die öffentliche Auslegung ist mit dem Hinweis, dass Bedenken und Anregungen während der Auslegungsfrist von jedermann schriftlich oder zur Niederschrift vorgebracht werden können, am ..... Amtsblatt für das Amt Biesenthal-Barnim bekannt gemacht worden.

..... Der Amtsdirektor  
 Biesenthal, den ..... Siegel .....

3. Die Stadtverordnetenversammlung hat die vorgebrachten Bedenken und Anregungen der Bürger sowie die Stellungnahmen der Träger öffentlicher Belange am ..... geprüft. Das Ergebnis ist mitgeteilt worden.

Der Bebauungsplan bestehend aus der Planzeichnung (Teil A) und dem Text (Teil B) wurde am ..... von der Stadtverordnetenversammlung als Satzung beschlossen. Die Begründung zum Bebauungsplan wurde mit Beschluss der Stadtverordnetenversammlung vom ..... gebilligt.

..... Der Amtsdirektor  
 Biesenthal, den ..... Siegel .....

4. Der Bebauungsplan, bestehend aus der Planzeichnung (Teil A) und dem Text (Teil B), wird hiermit ausgefertigt.

..... Der Amtsdirektor  
 Biesenthal, den ..... Siegel .....

5. Die Satzung des Bebauungsplans, sowie die Stelle bei der der Plan auf Dauer während der Dienststunden von jedermann eingesehen werden kann und über den Inhalt Auskunft zu erhalten ist, sind am ..... ortsüblich bekannt gemacht worden. In der Bekanntmachung ist auf die Geltendmachung und Verletzung von Verfahrens- und Formvorschriften und von Mängeln der Abwägung sowie auf die Rechtsfolgen (§ 215 Abs. 2 BauGB) und weiter Fälligkeit und Erlöschen von Entschädigungsansprüchen (§ 44 BauGB) hingewiesen worden. Die Satzung ist am ..... in Kraft getreten.

..... Der Amtsdirektor  
 Biesenthal, den ..... Siegel .....

### Rechtsgrundlagen

- **Baugesetzbuch (BauGB)** i. d. F. der Bekanntmachung vom 3. November 2017 (BGBl. I S. 3634), geändert durch Artikel 6 des Gesetzes vom 27. März 2020 (BGBl. I S. 587)
- **Baunutzungsverordnung (BauNVO)** i. d. F. der Bekanntmachung vom 21. November 2017 (BGBl. I S. 3786)
- **Planzeichenverordnung (PlanZV 90)** i. d. F. der Bekanntmachung vom 18. Dezember 1990 (BGBl. 1991 I S. 58), zuletzt geändert durch Artikel 3 des Gesetzes vom 04. Mai 2017 (BGBl. I S. 1057)
- **Gesetz über Naturschutz und Landschaftspflege** (Bundesnaturschutzgesetz - BNatSchG) vom 29. Juli 2009 (BGBl. I S. 2542), zuletzt geändert durch Artikel 1 des Gesetzes vom 4. März 2020 (BGBl. I S. 440)
- **Brandenburgisches Ausführungsgesetz zum Bundesnaturschutzgesetz** (Brandenburgisches Naturschutzausführungsgesetz - BbgNatSchAG) i. d. F. der Bekanntmachung vom 21. Januar 2013 (GVBl.I/13, [Nr. 3]), zuletzt geändert durch Artikel 2 Absatz 5 des Gesetzes vom 25. Januar 2016 (GVBl.I/16, [Nr. 5])
- **Waldgesetz des Landes Brandenburg (LWaldG)** i. d. F. der Bekanntmachung vom 20. April 2004 (GVBl.I/04, [Nr. 06], S.137) zuletzt geändert durch Gesetz vom 30. April 2019 (GVBl.I/19, [Nr. 15])
- **Hauptsatzung der Stadt Biesenthal** in der aktuellen Fassung

### Geltungsbereich

Der räumliche Geltungsbereich des vorhabenbezogenen Bebauungsplanes beläuft sich auf eine Fläche von 2,5 ha und erstreckt sich auf eine Teilfläche des Flurstückes 170 der Flur 8 in der Gemarkung Biesenthal.

### Übersichtskarte DTK 25 GeoBasis-DE/LGB (Landesvermessung und Geoinformation Brandenburg) Mai 2020

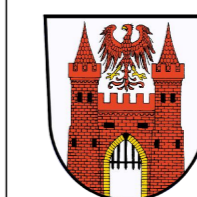
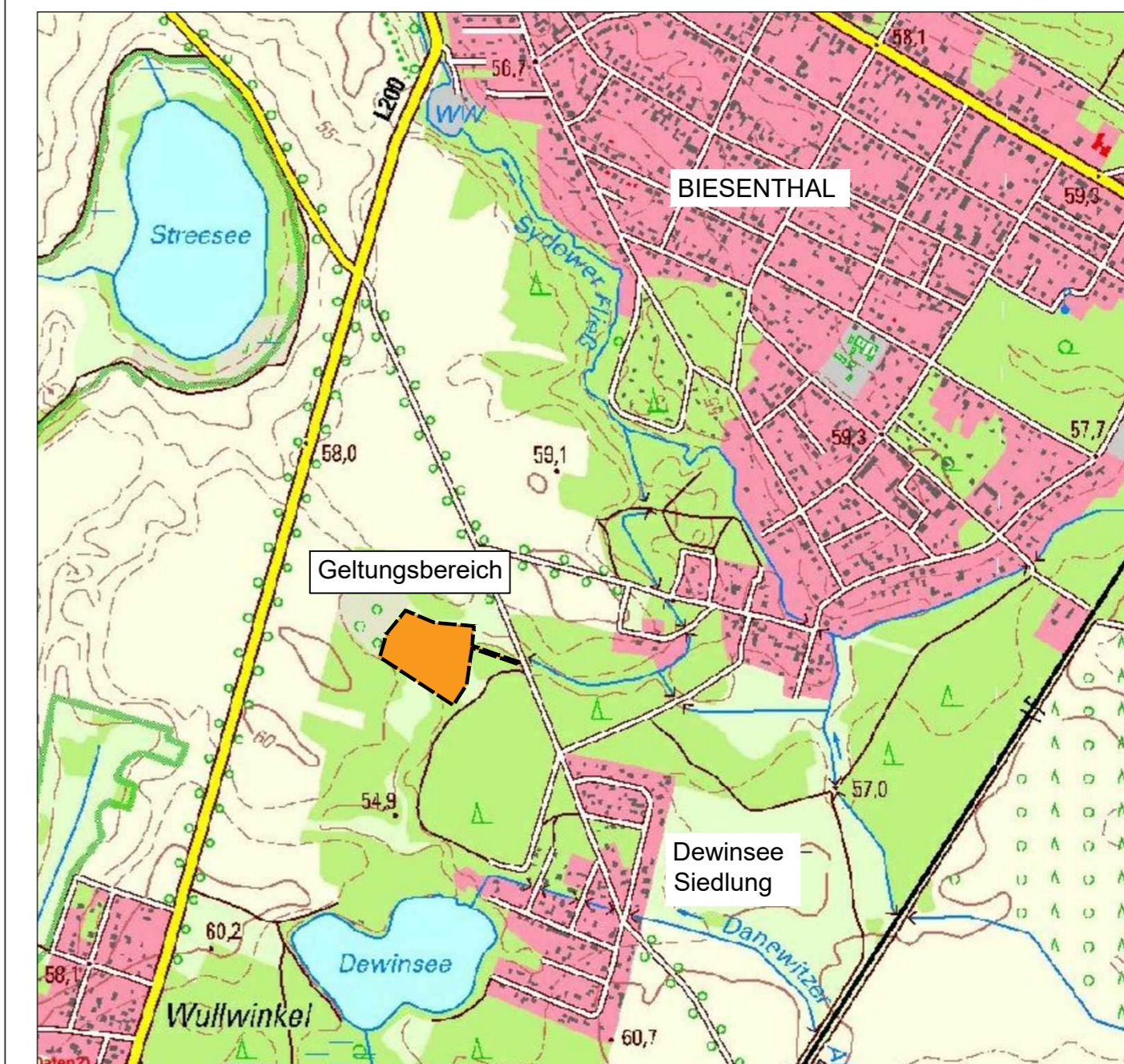

## Bebauungsplan der Stadt Biesenthal "Solarpark Blinder Pfuhl"

**BAUKONZEPT**  
 architekten + ingenieure

**BAUKONZEPT**  
 NEUBRANDENBURG GmbH  
 Gerstenstraße 9  
 17034 Neubrandenburg

Vorhabennummer: 30563

Vorentwurf

Mai 2020